ID 1900

Усадьба на большом участке Генеральское-Алушта

65 000 000 руб.

818 329 $

Район:	Алушта
Общая площадь:	300
Жилая площадь:	215
Площадь кухни:	15
Площадь участка:	30
Комнат:	6
Спален:	4

ID1900

65 000 000 руб.

818 329 $

Усадьба на большом участке Генеральское-Алушта

http://yalta.house/index.php?route=product/product&product_id=1900
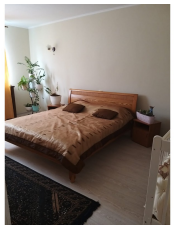
Продам семейную усадьбу в окружении Крымских гор, Алуштинский р-н, пос. Генеральское. В доме три этажа общей площадью 300 кв.м. Земельный участок площадью 30 соток, на участке ландшафтное озеленение, фруктовый сад, ...